

LEVANTAMIENTO TOPOGRÁFICO

ESCALA HORIZONTAL 1:500

ITEM	DESCRIPCIÓN	UNIDAD	CANTIDAD
1	Suministro de materiales y maquinaria para la conformación de la subrasante (incluye gaveta 40cm)	390	m2
2	Suministro de materiales y maquinaria para la construcción de subbase granular (20cm)	390	m2
3	Suministro de materiales y mano de obra para colocación de base estabilizada BE25 (20cm)	390	m2
4	Suministro de materiales y mano de obra para colocación mezcla asfáltica en caliente 5 cm espesor (MAC)	390	m2
5	Suministro de materiales para la construcción de pozo-trangante dobles concreto reforzado 210 kg/cm ² y parrilla de acero fijadas con cadena	2	unidad
6	Suministro e instalación para tubería PVC similar o superior a NOVAFORT ø600 mm (24"), incluye relleno con material lastre compactado	70	ml
7	Suministro de mano de obra y materiales para la construcción de bordillo concreto 210kg/cm ²	180	ml
8	Suministro de materiales y mano de obra para la construcción de cuneta con parrilla con angular y barras de acero (6,00m x 0,50m ancho)	1	unidad
9	Suministro de equipo para demolición de estructuras varias	1	global
10	Eliminación de los desechos sólidos producto de la construcción fuera del cantón de Santa Ana	1	global

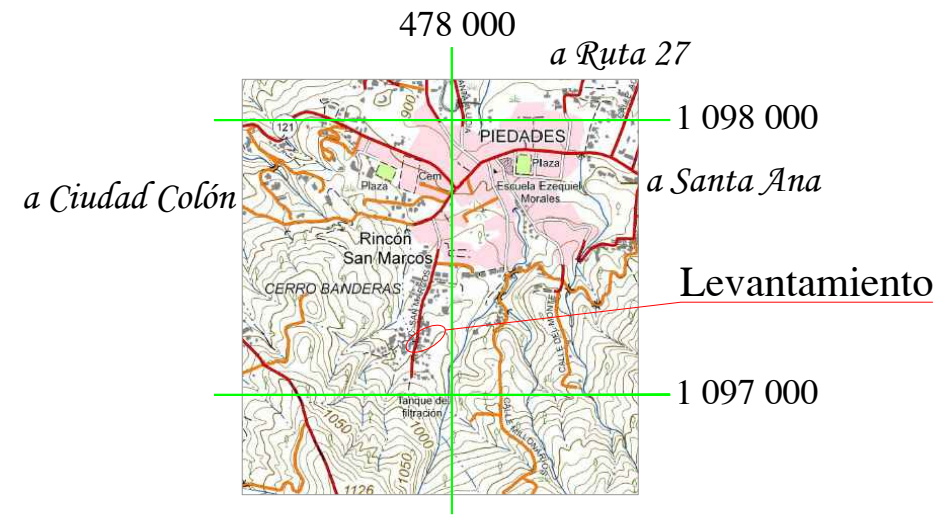

UBICACION GEOGRAFICA
HOJA: VALLE DEL SOL
ESC 1:25000

ARCHIVO: 06-2018/Calle San Marcos, Ramal Este/

REVISIONES		
NÚMERO	FECHA	DESCRIPCIÓN

PROYECTO
LEVANTAMIENTO TOPOGRÁFICO

PROPIETARIO
MUNICIPALIDAD DE SANTA ANA

PROVINCIA SAN JOSÉ	CANTON SANTA ANA	DISTRITO PIEDES
-----------------------	---------------------	--------------------

PROFESIONAL RESPONSABLE DIRECCIÓN DISEÑO
NOMBRE *Ing. Eduardo Fallas A.*

FIRMA _____ N° REG IC-22819

PROFESIONAL RESPONSABLE DIRECCION TECNICA
NOMBRE *Ing.*

FIRMA _____ N° REG IC-

MUNICIPALIDAD Santa Ana

CONTENIDO
LAMINA DE DISEÑO Y PERFIL LONGITUDINAL DE CALLE

ESCALA INDICADA	FECHA JUNIO 2018	LAMINA 01 / 01
--------------------	---------------------	-------------------